TRASFORMAZIONE TERRITORIALE NEL TEMPO DI MONTEU DA PO

124-123 a.C. — Fondazione della Colonia Romana di Industria

996 — Declino e distruzione di Industria

1000 — Sorge la Pieve di San Giovanni di Dustria anche detto "Villaggio con Par-rocchia"

1100 — Borgo Castello (Torri del Greppio, resti del castello)

1224 — Viene dato il Note di "Alterato di Allustria" per identificare la sua posizione tra Cavagnolo, Piazzo e Lauriano

1359 — Il Vescono di Vercelli "fonde" i territori di Monteu da Po con quelli dei Signori di Cavagnolo

1402 — Il Villaggio viene donato a Giovanni di Monferrato dopo essere stato associato con Tonengo.

1861 — Aggregati al comune di Lauriano i comuni soppressi: Monteu da Po e Piazzo

1886 — Catasto Rabbini: "PIANO REGOLARE della Linea Territoriale di MONTEU DA PO; 1859-1860; scala 1:4500"

Situazione territoriale del Comune di Monteu da po al tempo del Catasto Rabhbini 1886

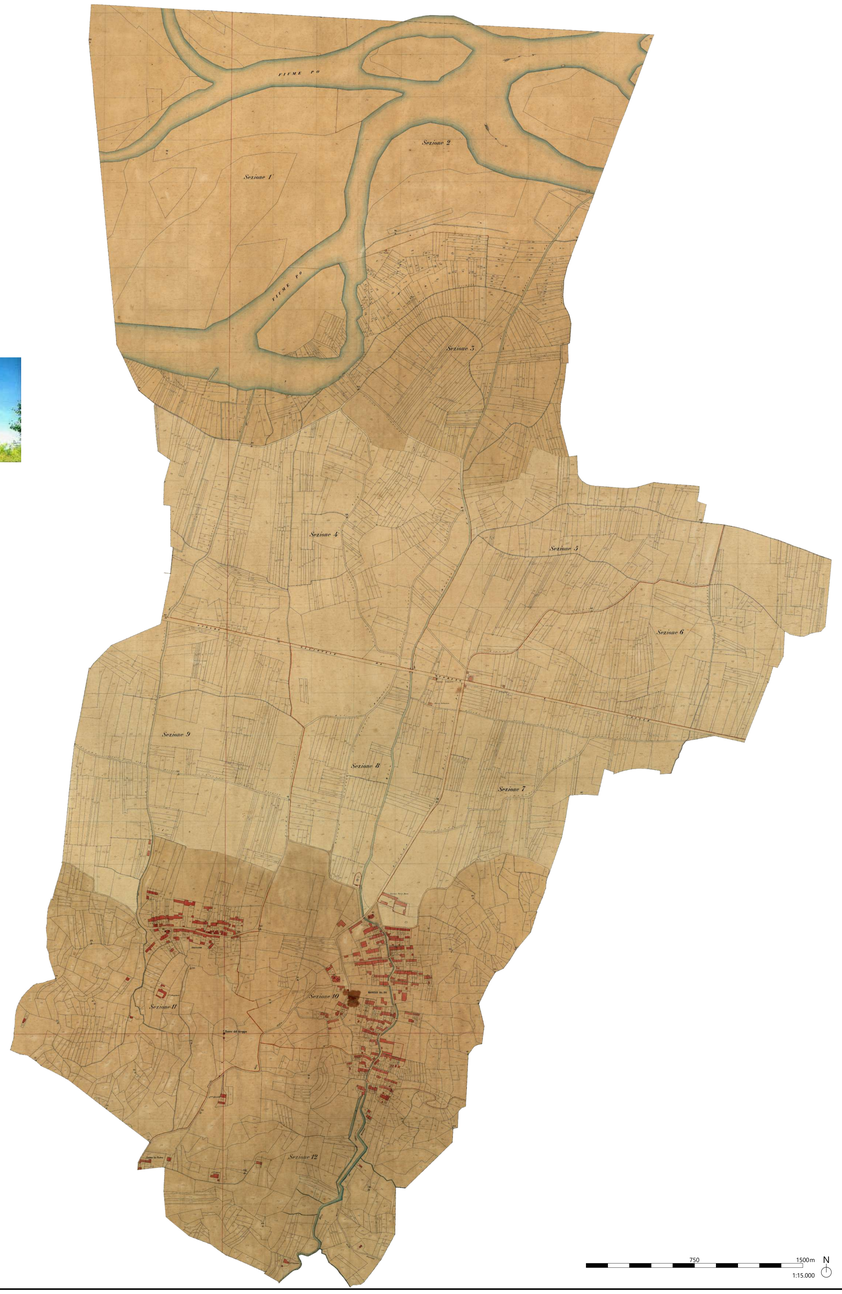

1936-1937 — Costruzione delle strutture per il deposito del carburante

1946 — Viene ricostituito il comune di Monteu da Po a seguito del distacco dal comune di Lauriano

1958 — Ripristinare le strutture dopo essere state bombardate durante la Seconda Guerra Mondiale

1987 — Da questo momento il Comune possiede un Piano Regolatore Generale Intercomunale

1994-1995 — Dismissione definitiva della Base MIlitare utilizzata come deposito di carburante

2011 — Viene pubblicata la Variante n°1 al P.R.G.C.

COMUNE DI MONTEU DA PO
PROVINCIA DI TORINO

VARIANTE STRUTTURALE N. 1 AL PRGC

Situazione territoriale del Comune di Monteu da po oggi